Bilingualer Unterricht

mit deutsch-englischer Abteilung

FRIEDRICH**EBERT**GYMNASIUM
SANDHAUSEN

PARTNERSCHULE FÜR EUROPA | MINT-FREUNDLICHE SCHULE

www.feg-sandhausen.de

ÜBERBLICK

FRIEDRICH**EBERT**GYMNASIUM
SANDHAUSEN
PARTNERSCHULE FÜR EUROPA | MINT-FREUNDLICHE SCHULE

- **Profile**
- **Stundentafel**
- **Ziele**
- **Organisation**
- **Abschlüsse**
- **Anmeldeverfahren**
- **Bilinguales Plus am FEG**
- **Voraussetzungen**
- **Termine**

Bilingualer
Unterricht an Gymnasien
MINISTERIUM FÜR KULTUS, JUGEND UND SPORT
BADEN-WÜRTTEMBERG

PROFILE AM FEG

FRIEDRICH**EBERT**GYMNASIUM
SANDHAUSEN
PARTNERSCHULE FÜR EUROPA | MINT-FREUNDLICHE SCHULE

Sprachliches Profil

Sprachliches Profil

1. Fremdsprache verstärkt Englisch

2. Fremdsprache

3. Fremdsprache

10
9
8
7
6
5

IMP

NWT

2. Fremdsprache

1. Fremdsprache verstärkt Englisch

Naturwissen-schaftliche Profile

NWT

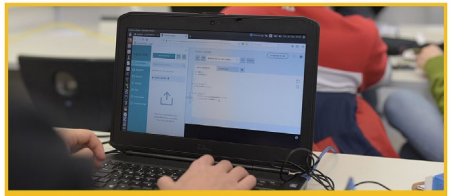

IMP

Bilingualer Unterricht an Gymnasien
MINISTERIUM FÜR KULTUS, JUGEND UND SPORT BADEN-WÜRTTEMBERG

PROFILE AM FEG

FRIEDRICH**EBERT**GYMNASIUM
SANDHAUSEN
PARTNERSCHULE FÜR EUROPA | MINT-FREUNDLICHE SCHULE

Klasse 5	**1. Fremdsprache**	**Englisch** (verstärkt!)
Klasse 6	**2. Fremdsprache**	**Französisch** oder **Latein**
Klasse 7	**bilinguales Angebot**	(bei Eignung & Interesse)
Klasse 8	**Profilwahl** mit drei Optionen:	

* **Sprachen:** **Italienisch** als 3. Fremdsprache
* **NwT:** **Naturwissenschaft und Technik**
* **IMP:** **Informatik, Mathematik, Physi**

Bilingualer Unterricht an Gymnasien
MINISTERIUM FÜR KULTUS, JUGEND UND SPORT BADEN-WÜRTTEMBERG

Wochenstunden

FRIEDRICH**EBERT**GYMNASIUM SANDHAUSEN
PARTNERSCHULE FÜR EUROPA | MINT-FREUNDLICHE SCHULE

- **Klasse 5: 32**
- **Klasse 6: 34**
- **Klasse 7: 33,5/34,5***
- **Klasse 8: 33,5/34,5**
- **Klasse 9: 35/37**
- **Klasse 10: 35/37**

Stundenplan

Zeit	Mo.	Di.	Mi.	Do.	Fr.
07:45	F / L	Bio	F / L	D	S
08:30	F / L	Bio	F / L	D	S
9:30	M	S	M	G	M
10:20	E	Rel/Ethik	M	E	Ph
11:10	E	Mu	G	BK	Mu
12:25	ITG	D	E	BK	EK
13:15	ITG	Ph	EK*	Rel/Ethik	LEF
14:10					

Bilingualer Unterricht an Gymnasien
MINISTERIUM FÜR KULTUS, JUGEND UND SPORT BADEN-WÜRTTEMBERG

Ziele bilingualen Lernens

FRIEDRICHEBERTGYMNASIUM SANDHAUSEN
PARTNERSCHULE FÜR EUROPA | MINT-FREUNDLICHE SCHULE

- **Kompetenzerhöhung**
- **Anwendungsorientierung**
- **Perspektivenwechsel**
- **Herausforderung und Förderung**
- **Zusatzqualifikation**

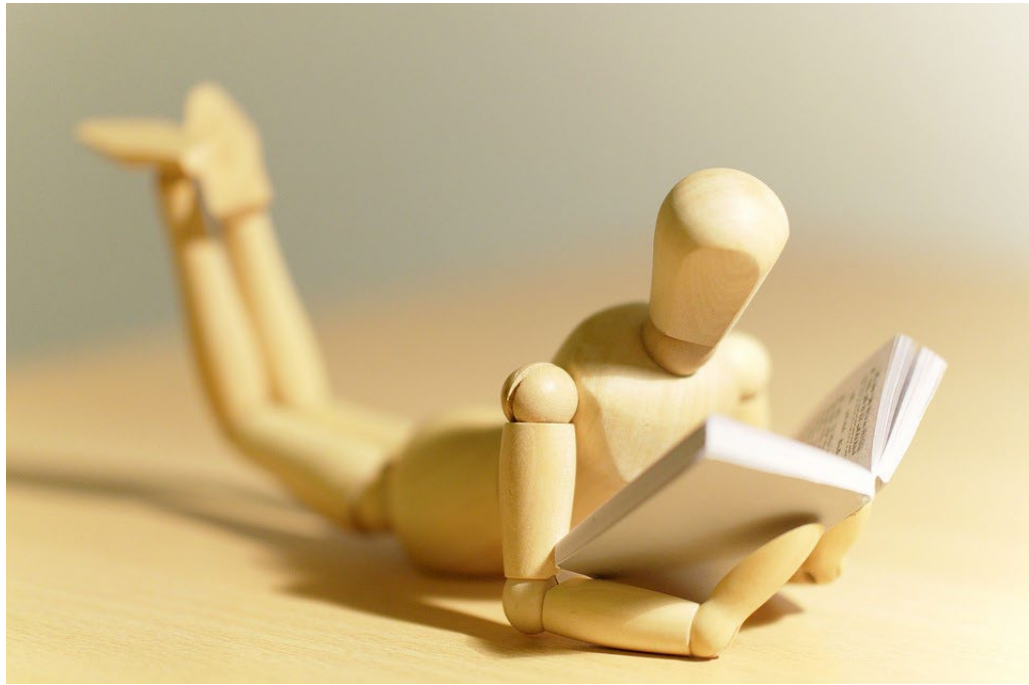

Bilingualer Unterricht an Gymnasien
MINISTERIUM FÜR KULTUS, JUGEND UND SPORT BADEN-WÜRTTEMBERG

Klasse 5/6: verstärkter Englischunterricht

FRIEDRICHEBERTGYMNASIUM SANDHAUSEN
PARTNERSCHULE FÜR EUROPA | MINT-FREUNDLICHE SCHULE

- **je 6 Wochenstunden verstärkter Englischunterricht**
- **Grundlagen für den bilingualen Unterricht**
- **Vorbereitung durch verschiedene Sachgebiete**
- **Lektüren**
- **Präsentationen**
- **Interpretation von Bildern, Grafiken**

Bilingualer Unterricht an Gymnasien
MINISTERIUM FÜR KULTUS, JUGEND UND SPORT BADEN-WÜRTTEMBERG

ORGANISATION

FRIEDRICH**EBERT**GYMNASIUM
SANDHAUSEN
PARTNERSCHULE FÜR EUROPA | MINT-FREUNDLICHE SCHULE

- **Klasse 7:** Geographie (1+1)
- **Klasse 8:** Geschichte (2+1)
- **Klasse 9:** Geschichte (2+1)
  und Biologie (1+1)
- **Klasse 10:** Gemeinschaftskunde (1+1)
  und Biologie (1+1)
- **Kursstufe:** Biologie Leistungsfach (5)
  Seminarkurs (3)

Bilingualer Unterricht an Gymnasien
MINISTERIUM FÜR KULTUS, JUGEND UND SPORT BADEN-WÜRTTEMBERG

Praxis des bilingualen Sachfachunterrichts

FRIEDRICHEBERTGYMNASIUM SANDHAUSEN
PARTNERSCHULE FÜR EUROPA | MINT-FREUNDLICHE SCHULE

- **Fachtexte, Fachsprache**
- **Termini überwiegend auf Englisch**
- **funktionale Sprachverwendung**
- **fremdsprachiges Lernen**

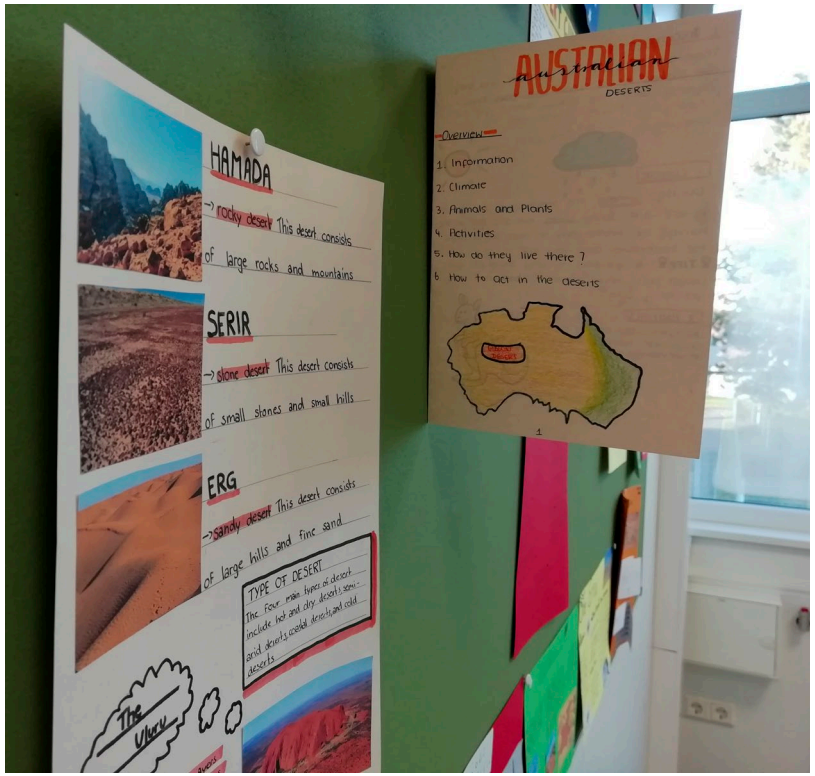

Bilingualer Unterricht an Gymnasien
MINISTERIUM FÜR KULTUS, JUGEND UND SPORT BADEN-WÜRTTEMBERG

Student's sheet

In an oasis

FRIEDRICH**EBERT**GYMNASIUM SANDHAUSEN
PARTNERSCHULE FÜR EUROPA | MINT-FREUNDLICHE SCHULE

Layers of the oasis garden

Layer C

Layer B

Layer A

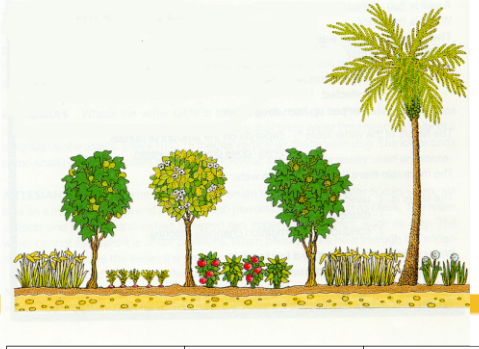

Which plant belongs to which layer?

millet, beans, lemon tree, fig tree (*Feigenbaum*), date palm, olive tree, carrots, tomatoes, almond tree (*Mandelbaum*), onions (*Zwiebeln*)

Layer A	Layer B	Layer C

The date palm – the 'queen' of the oasis

"Its head in fire, its feet in water"

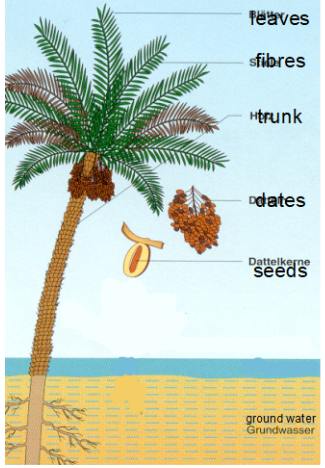

What you can do with which part of the date palm:

baskets – fences – furniture – food for camels – food for people – to make fire – to build houses / roofs of houses – ropes – wine

New vocabulary: fibre – *Faser* seeds – *Samen* rope – *Seil*

ABSCHLÜSSE

FRIEDRICH**EBERT**GYMNASIUM
SANDHAUSEN
PARTNERSCHULE FÜR EUROPA | MINT-FREUNDLICHE SCHULE

- **Bilinguales Zertifikat (Ende Sekundarstufe I)**
- **Allgemeine Hochschulreife mit bilingualem Zertifikat**
- **Allgemeine Hochschulreife mit Internationalem Abitur Baden-Württemberg**

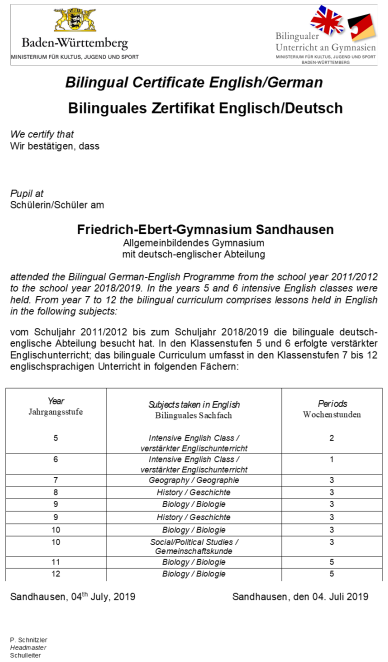

Baden-Württemberg
MINISTERIUM FÜR KULTUS, JUGEND UND SPORT

Bilingualer Unterricht an Gymnasien
MINISTERIUM FÜR KULTUS, JUGEND UND SPORT BADEN-WÜRTTEMBERG

Bilingual Certificate English/German

Bilinguales Zertifikat Englisch/Deutsch

We certify that
Wir bestätigen, dass

Pupil at
Schülerin/Schüler am

Friedrich-Ebert-Gymnasium Sandhausen
Allgemeinbildendes Gymnasium
mit deutsch-englischer Abteilung

attended the Bilingual German-English Programme from the school year 2011/2012 to the school year 2018/2019. In the years 5 and 6 intensive English classes were held. From year 7 to 12 the bilingual curriculum comprises lessons held in English in the following subjects:

vom Schuljahr 2011/2012 bis zum Schuljahr 2018/2019 die bilinguale deutsch-englische Abteilung besucht hat. In den Klassenstufen 5 und 6 erfolgte verstärkter Englischunterricht; das bilinguale Curriculum umfasst in den Klassenstufen 7 bis 12 englischsprachigen Unterricht in folgenden Fächern:

Year Jahrgangsstufe	*Subjects taken in English* Bilinguales Sachfach	*Periods* Wochenstunden
5	*Intensive English Class / verstärkter Englischunterricht*	2
6	*Intensive English Class / verstärkter Englischunterricht*	1
7	*Geography / Geographie*	3
8	*History / Geschichte*	3
9	*Biology / Biologie*	3
9	*History / Geschichte*	3
10	*Biology / Biologie*	3
10	*Social/Political Studies / Gemeinschaftskunde*	3
11	*Biology / Biologie*	5
12	*Biology / Biologie*	5

Sandhausen, 04th July, 2019 Sandhausen, den 04. Juli 2019

P. Schnitzler
Headmaster/
Schulleiter

Bilingualer Unterricht an Gymnasien
MINISTERIUM FÜR KULTUS, JUGEND UND SPORT BADEN-WÜRTTEMBERG

ANMELDEVERFAHREN

FRIEDRICH**EBERT**GYMNASIUM
SANDHAUSEN
PARTNERSCHULE FÜR EUROPA | MINT-FREUNDLICHE SCHULE

- **Anmeldeformular**
  (Ausgabe mit der Halbjahresinformation)
- **Anmeldefrist endet am <u>12.04.2024</u>**
- **Entscheidung durch die Schulleitung**
  (nach Beratung der Klassenkonferenz)
- **Verbindlichkeit der Aufnahme in das bilinguale Profil**
  (nur im extremen Ausnahmefall ist ein Verlassen des bilingualen Profils möglich)

Bilingualer Unterricht an Gymnasien
MINISTERIUM FÜR KULTUS, JUGEND UND SPORT BADEN-WÜRTTEMBERG

Bilinguales Plus am FEG

FRIEDRICH**EBERT**GYMNASIUM SANDHAUSEN
PARTNERSCHULE FÜR EUROPA | MINT-FREUNDLICHE SCHULE

Weitere Angebote:

- **Internationale Begegnungsmaßnahmen**
- **Wettbewerbe**
- **Projektarbeit**
- **Cambridge Advanced Certificate**

Cambridge Assessment English

This is to certify that

Friedrich-Ebert-Gymnasium
Sandhausen

prepares candidates for Cambridge English Qualifications

We prepare for

Cambridge

English Qualifications™

From: August 2020 *To: July 2021*

Francesca Woodward
Director, Global Network
Cambridge Assessment English

Issued on: 10/09/2020

Bilingualer Unterricht an Gymnasien
MINISTERIUM FÜR KULTUS, JUGEND UND SPORT BADEN-WÜRTTEMBERG

VORAUSSETZUNGEN

FRIEDRICHEBERTGYMNASIUM SANDHAUSEN
PARTNERSCHULE FÜR EUROPA | MINT-FREUNDLICHE SCHULE

- **Motivation**
- **Leistungsbereitschaft**
- **Selbständigkeit**
- **Beharrlichkeit**
- **Zeitmanagement**

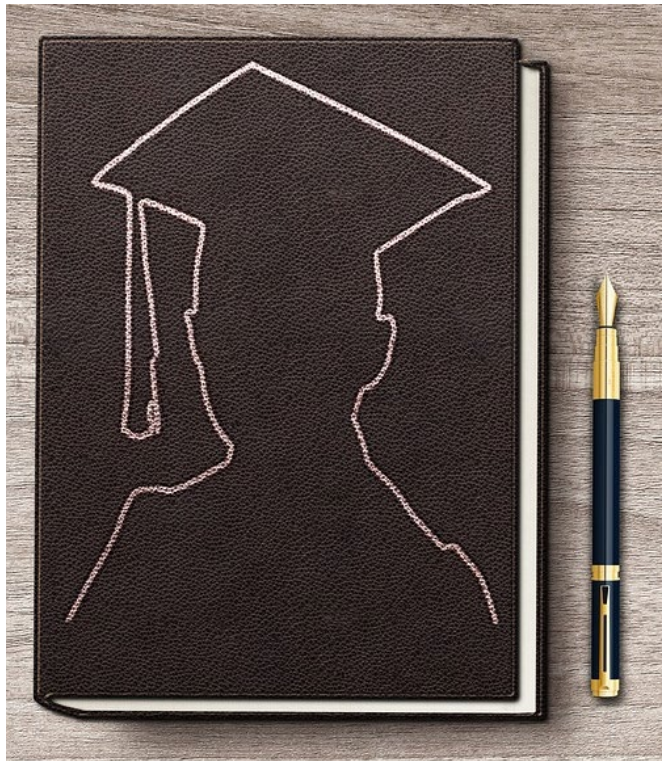

Bilingualer Unterricht an Gymnasien
MINISTERIUM FÜR KULTUS, JUGEND UND SPORT BADEN-WÜRTTEMBERG

TERMINE

FRIEDRICH**EBERT**GYMNASIUM
SANDHAUSEN
PARTNERSCHULE FÜR EUROPA | MINT-FREUNDLICHE SCHULE

- **Anmeldeformular**
  (mit Halbjahresinformation
  bzw. auf der Homepage)
- **Anmeldung** (bis nach Ostern)
- **Rückmeldung** (nach Pfingsten)

Bilingualer Unterricht an Gymnasien
MINISTERIUM FÜR KULTUS, JUGEND UND SPORT BADEN-WÜRTTEMBERG

Weitere Infos unter
www.feg-sandhausen.de

FRIEDRICHEBERTGYMNASIUM SANDHAUSEN
PARTNERSCHULE FÜR EUROPA | MINT-FREUNDLICHE SCHULE

Noch Fragen?

Bilingualer Unterricht an Gymnasien
MINISTERIUM FÜR KULTUS, JUGEND UND SPORT BADEN-WÜRTTEMBERG